Cliente ligero LTC-550

Fácil de implementar, administrado centralmente y seguro

Descripción general

El cliente ligero BOSaNOVA LTC-550 ofrece la mejor emulación TN5250e y TN3270e disponible para entornos LAN. A diferencia de los terminales estándar basados en texto, BOSaNOVA LTC-550 incluye Windows 2000-2003 Terminal Server (RDP) y el cliente Citrix (ICA) en su configuración estándar. También se incorpora una compatibilidad total con los teclados de 122 teclas a fin de proporcionar una máxima productividad a los usuarios que desean realizar una migración desde otros terminales 5250 ó 3270. Las pruebas de rendimiento que miden el tiempo de respuesta de la emulación incorporada TN5250e y TN3270e demuestran que BOSaNOVA LTC-550 supera a los productos similares basados en Windows CE en una proporción de cinco a uno.

Ventajas

- Emulación incorporada de pantalla e impresora basada en TN5250e y TN3270e para la conexión con los sistemas IBM iSeries (AS/400) y zSeries (S/390), utilizando las mejores fuentes de la industria, además de emuladores VT100, Wyse 60 y Xterm.
- Admite equipos de código de barras conectados mediante USB, un puerto paralelo de impresora, un puerto serie, un puerto de mouse, tres puertos USB, entrada de micrófono y salida de audio para aumentar la versatilidad de la conexión.
- Compatible con teclado de 122 teclas (opcional), lo que permite un flujo de trabajo eficaz con las aplicaciones del host.
- Incluye los clientes RDP, ICA y Tarantella para tener acceso a los servidores Windows Terminal Server, Citrix Metaframe y Tarantella.
- Configuración, administración y seguridad centralizadas mediante la utilidad Remote Terminal Administrator, para alcanzar un bajo costo total de propiedad (TCO).

Entorno operativo versátil

BOSaNOVA LTC-550 admite dos modos de funcionamiento:

- **Modo WBT**: actúa como un cliente ligero “tipo Windows CE” y admite sólo aplicaciones en pantalla completa.
- **Modo de escritorio**: incluye una interfaz de usuario “estilo Windows 2000” y permite utilizar un sistema de ventanas completo para las aplicaciones activas.

BOSaNOVA LTC-550 admite un puerto paralelo de impresora, dos puertos serie, tres puertos USB 2.0, dos puertos PS/2, interfaz Ethernet 10/100 Base-T y audio.

Administración remota de tipo empresarial

El cliente ligero BOSaNOVA LTC-550 resulta fácil de configurar, tanto de forma local como remota, por medio de la herramienta BOSmanager, que permite realizar las siguientes tareas:

- Configuración completa de terminales desde una ubicación central.
- Bloqueo de usuarios para evitar cambios en la configuración.
- Programación de actualizaciones del firmware.
- Clonación de entornos de usuarios.
- Control sobre qué aplicaciones que se ejecutan en un terminal específico.

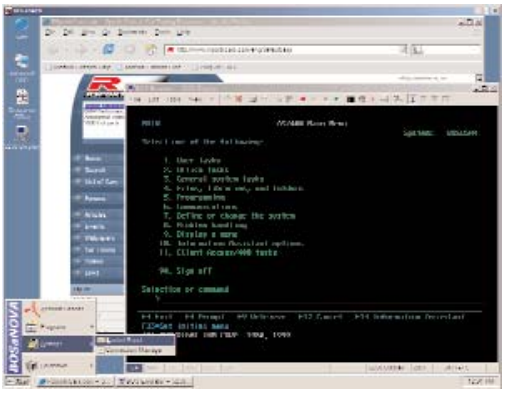

BOSaNOVA LTC-550 ofrece el aspecto y diseño de Windows junto con la versatilidad y velocidad de Linux.

BOSaNOVA, Inc. 2012 W. Lone Cactus Drive, Phoenix, AZ 85027
Teléfono: (866) 865-5250 ● Fax: (623) 516-8697 ● sales@bosanova.net ● **www.bosanova.net**

Cliente ligero LTC-550

Fácil de implementar, administrado centralmente y seguro

Opciones

Número de pieza	750x
Flash/RAM estándar	128 MB/128 MB (Flash/RAM)
Software cliente estándar	
ICA	Versión 9
Interfaz web	●
RDP	5.2 (equivalente)
Acceso a host	Admite ocho sesiones TN5250e y TN370e, Telnet con SSH, Wyse 60, VT100 y VT200, x-Term y SCO opcional
Explorador	Firefox o Mozilla
SSGD-EE	●
Propalms TSE	●
Video	4X AGP
Color de 8 bits	Hasta 1280 x 1024 a 75 Hz Hasta 1024 x 768 a 85 Hz
Color de 16 bits	Hasta 1280 x 1024 a 75 Hz Hasta 1024 x 768 a 85 Hz
Color de 24 bits	Hasta 1280 x 1024 a 75 Hz Hasta 1600 x 1200 a 60 Hz

Configuración del software

Sistema operativo	Linux
Funciones de seguridad	Sistema de archivos de sólo lectura, bloqueo de cuentas de usuario, contraseñas administrativas
Software cliente	
Citrix ICA	●
NX Client	●
Secure Gateway	●
VNC Shadowing	●
BOSmanager	●
ThinPrint	●
Funciones especiales	Conexión con inicio y reinicio automáticos, bloqueo de interfaz de usuario de varios niveles

Administración

BOSmanager	●
Inserción y extracción de actualizaciones	●
VNC	●
Clonación de software/ configuración	●

Configuración del hardware

Formato	Carcasa metálica compacta e independiente
CPU	VIA Eden de 533 MHz
Audio	●
Entrada de micrófono/ Salida de línea	●
Altavoz interno	●
Redes	Detección automática, Ethernet 10/100, RJ-45, WakeOnLAN, inicio PXE, compatibilidad con USB 802.11g
E/S y expansión	
Puerto serie (conector macho sub D de 9 clavijas)	2
Puerto paralelo (conector hembra sub D de 25 clavijas)	1
Puertos USB (tipo 2)	3
Puertos PS/2	1 teclado/1 mouse
Especificaciones físicas	
Dimensiones	1,75" (ancho) x 9,5" (alto) x 9,0" (prof.) 4,3 mm x 24,8 mm x 22,3 mm
Peso de envío	2,8 kg (6,2 lb)
Especificaciones ambientales	
Temperatura de funcionamiento	0 - 40 °C (32 - 104 °F)
Humedad de funcionamiento	20 - 90% sin condensación
Altura de funcionamiento	0 - 6096 m (0 - 20 000 pies)
Requisitos de alimentación	100 - 240 V CA, 50 - 60 Hz Entrada de CA máx.: 30 W
Certificaciones de seguridad	UL, UL1950, FCC clase B, cUL, CSA-C22.2, N.º 950-M89, marca CE; EMC/LVD, TUV-GS

Información para pedidos

PID	Descripción
7501	LTC-550 con TN5250e/3270e, explorador Mozilla, JVM, RDP, ICA, Adobe Acrobat Reader, POP3
7502	LTC-550 con TN5250e/3270e, explorador Firefox, JVM, RDP, ICA, Adobe Acrobat Reader
8122x	Teclado para PC/5250 de 122 teclas sin controlador
8009	Paquete OpenOffice y Java V1.1.3
9004	Adaptador USB para redes 802.11 b/g

Distribuidor autorizado:

BOSaNOVA, Inc. 2012 W. Lone Cactus Drive, Phoenix, AZ 85027
Teléfono: (866) 865-5250 ● Fax: (623) 516-8697 ● sales@bosanova.net ● **www.bosanova.net**